LEVANTECON 2009

LA MANIFESTAZIONE DI SCIENZA E FANTASCIANZA

PROGRAMMA 2009

INGRESSO GRATUITO E ACCESSO LIBERO A TUTTE LE ATTIVITA' PRESENTI

BARI 29 MARZO 2009
SHERATON NICOLAUS HOTEL&CONFERENCE CENTER

LEVANTECON
© 2009 by Associazione Culturale GIULIO VERNE – Complesso Astronomico SIDEREUS – Club USS NAUTILUS

Regione Puglia

Provincia di Bari

Città di Bari

Agenzia Spaziale Italiana

Unione Astronomica Internazionale

Anno Internazionale Astronomia

Istituto Nazionale Astrofisica

Sheraton Nicolaus Hotel & Conference Center

PROGRAMMA

SALA 1 CONVENGNI – "GIULIO VERNE"

09:00 - Apertura Lavori

09:05 - Proiezione

10:00 - Presentazione Associazione Organizzatrice
Associazione Culturale Giulio Verne

10:15 - Presentazione Club ospiti
Associazione Tolkieniana
Presentazione Libro "La casa dei sette gatti"
Autore P.Paron (Pres. Onorario Ass. Tolkieniana)

11:00 - Relazione
Festival dello Spazio incontra le Scuole
Relatore: Vito Lecci (Divulgatore Scientifico)

12:00 - Presentazione libri di fantascienza
Libri: "Il dono di Svet" e "Vladimir Mei, libero agente"
Scrittore: Donato Altomare

13:00 - Pausa Pranzo Chiusura Sala

15:00 - Apertura Sala

15:10 – Proiezione
Titolo: Trekkies II
Documentario su Star Trek

17:00 - Talk-show Scientifico
Titolo: Lo Spazio come soluzione ai problemi ambientali
Relatori: Prof. L. Guerriero (ex ASI), Dott. D. Licchelli

18:00 - Premio Divulghiamo la Scienza - Galileo Galilei
Cerimonia di Premiazione
Assegnato a:

18:15 - Talk-show Fantascientifico
Titolo: Star Trek: dalla fantascienza alla scienza
Relatori: D. Altomare, L. Costarella

19:10 - Premio Divulghiamo la Fantascienza - G. Roddenberry
Cerimonia di Premiazione
Assegnato a: Star Trek Italian Club

19:30 - Presentazione
Concorso Letterario 2010 - Giulio Verne
Relatore: Livio Costarella

19:45 - Evento Ludico

20:15 - Proiezione

21:00 - Chiusura Sala

La Sala 1 Convegni è dedicata a Jules Verne, spesso italianizzato in Giulio Verne (Nantes, 8 febbraio 1828 – Amiens, 24 marzo 1905), scrittore francese di fantascienza. È oggi considerato tra i più influenti autori di storie per ragazzi e uno dei padri della moderna fantascienza.

Nel 1863 Verne pubblicò il suo primo romanzo fantastico "Cinque settimane in pallone" che fu subito un gran successo. Tra i tanti racconti si ricordano "Ventimila leghe sotto i mari" e "Dalla Terra alla Luna", i cui protagonisti viaggiano su un mezzo spaziale simile a quello del "Progetto Apollo", l'astronave dalla quale nel 1969 si é staccato il LEM che ha fatto scendere i primi due uomini sulla Luna.
Verne, insegnando ai ragazzi ad appassionarsi alle scienze, li ha educati ad amare il coraggio, l'energia, la franchezza, ed ha lasciato loro un grande messaggio: la speranza che gli uomini di domani vorranno servirsi delle conquiste solo per il bene dell'umanità.

SALA 2 ESPOSIZIONI SPAZIO E SCIENZA – "GENE RODDENBERRY"

09:00 Apertura

09:05 - 13:00 - Mostra Astronautica
Titolo: Dallo Sputnik alla ISS.
Relatori a disposizioni del pubblico

09:05 - 13:00 - Mostra Scienza
Titolo: Il Tempo e lo Spazio
Relatori a disposizioni del pubblico

13:00 - Pausa Pranzo Chiusura Sala

15:00 - Apertura Sala

15:10 - 21:00 - Mostra Astronautica
Titolo: Dallo Sputnik alla ISS.
Relatori a disposizioni del pubblico

15:10 - 21:00 - Mostra Scienza
Titolo: Il Tempo e lo Spazio
Relatori a disposizioni del pubblico

21:00 - Chiusura Sala

La Sala 2 Esposizioni è dedicata a Gene Roddenberry, nome completo Eugene Wesley Roddenberry (El Paso, 19 agosto 1912 – 24 ottobre 1991), produttore televisivo statunitense.

È noto soprattutto per avere ideato la serie televisiva di fantascienza Star Trek e quindi il padre di quello che è la più importante serie fantascientifica della storia. Aviatore decorato durante la seconda guerra mondiale, è stata una delle prime persone a scegliere di essere sepolte nello spazio.

Dopo la sua morte, una piccola capsula con le sue ceneri fu spedita nello spazio per orbitare intorno alla Terra per sei anni (dopo i quali bruciò nell'atmosfera durante la caduta). In suo onore è stato battezzato un asteroide (4659 Roddenberry) e un cratere su Marte.

Mostra Astronautica
In esposizione:
Ricostruzione in scala 1:1 dello Sputnik, Vettori Americani programma Mercury-Gemini-Apollo, ricostruzione allunaggio, Stazione Spaziale, Shuttle in scala 1:144, Space Shuttle scala 1:100, Multi Purpose Logistic Module in scala 1:5, Frammento di Coperta Isolante Originale viaggiata a bordo dello Space Shuttle, Saturno in scala 1:50, Apollo Command Module in scala 1:48
Relatori a disposizioni del pubblico

Mostra Scienza
In esposizione:
Meteoriti, frammenti di roccia lunare, frammenti di basalto marziano, orologi solari, meridiane
Relatori a disposizioni del pubblico

Note
Tutte le mostre presenti nella Sala saranno supportate da addetti che aiuteranno, con spiegazioni e micro relazioni, i visitatori della manifestazione

SALA 3 PROIEZIONI – "JERRY GOLDSMITH"

09:00 - Apertura Sale

10:00 - Proiezione sci-fiction

11:00 - Proiezione sci-fiction

12:00 - Proiezione sci-fiction

13:00 - Pausa Pranzo Chiusura Sala

15:00 - Apertura Sala

15:10 - Proiezione sci-fiction

16:00 - Proiezione sci-fiction

17:00 - Chiusura per "Talk-show Scientifico"

19:00 - Riapertura sci-fiction

20:00 - Proiezione sci-fiction

21:00 - Chiusura Sale

La Sala 3 Proiezioni è dedicata a Jerry Goldsmith, nome d'arte di Jerrald King Goldsmith (Pasadena, 10 febbraio 1929 – Beverly Hills, 21 luglio 2004), compositore e direttore d'orchestra statunitense, celebre per le sue colonne sonore cinematografiche.

Tra gli appassionati di Star Tek è famoso per aver composto le colonne sonore di molti dei film della serie prodotti nel periodo 1979 - 2003, e in particolare il primo (Star Trek: Il film, 1979) e poi Star Trek V - L'ultima frontiera, Primo Contatto (ottavo episodio), Star Trek: L'insurrezione (nono) e Star Trek: La nemesi (decimo), nonché la sigla delle serie televisive Star Trek Voyager e Star Trek Deep Space Nine; infine dal tema scritto da Goldsmith per il primo film è stata tratta la sigla della serie Star Trek - The Next Generation (1987 - 1994). Per questo motivo proprio quel tema è oggi considerato il più rappresentativo della saga.

Molti i riconoscimenti ottenuti dall'autore negli oltre 40 anni di attività. Oltre al già ricordato Oscar del 1976, nel 1985 vince l'Academy of Science Fiction, Fantasy & Horror Films per la musica di Gremlins, su un totale di 8 nomination per lo stesso premio. Dal 1987 al 2003 vince quasi ogni anno il BMI Film & TV Awards, premio dedicato alla musica per film e televisione. Vince poi 4 Emmy Awards, nel 1975, 1976, 1981 e nel 1995.

Note
Nella Sala saranno trasmesse alcune puntate di serie e documentari di Sci-Fiction

SALA 4 PLANETARIO – "GALILEO GALILEI"

09:30 Apertura Sale

09:30 Sessione

10:00 Sessione

10:30 Sessione

11:00 Sessione

11:30 Sessione

12:00 Sessione per le scuole

12:30 Sessione

13:00 Pausa – Chiusura Sala

15:00 Apertura Sala

15:05 Sessione

15:30 Sessione

16:00 Sessione

16:30 Sessione

17:00 Chiusura per "Talk-show Scientifico"

18:20 Riapertura

18:30 Sessione

19:00 Sessione

19:30 Sessione

20:00 Sessione

20:30 Sessione

21:00 Chiusura Sale

La Sala 4 Planetario e dedicata a Galileo Galilei (Pisa, 15 febbraio 1564 – Arcetri, 8 gennaio 1642), fisico, filosofo, astronomo e matematico italiano, padre della scienza moderna. Il suo nome è associato ad importanti contributi in dinamica e in astronomia - fra cui il perfezionamento del telescopio, che gli permise importanti osservazioni astronomiche - e all'introduzione del metodo scientifico (detto spesso metodo galileiano).

Di primaria importanza furono il suo ruolo nella rivoluzione astronomica e il suo sostegno al sistema eliocentrico e alle teorie copernicane. Accusato di voler sovvertire la filosofia naturale aristotelica e le Sacre Scritture, Galileo fu per questo condannato come eretico dalla Chiesa cattolica e costretto, il 22 giugno 1633, all'abiura delle sue concezioni astronomiche, nonché a trascorrere il resto della sua vita in isolamento.

Note
La struttura può ospitare gruppi di circa 25 persone per volta e la durata di ogni simulazione, che sarà tenuta dal ricercatore Vito Lecci, può essere espletata in 20 minuti

SALA 5 ESPERIMENTI – "ALBERT EINSTEIN"

09:00 - Apertura Lavori

09:30 - 12: 00 - Esperimenti Scientifici
Interazione con il pubblico

Microrelazioni
Interazione con il pubblico

13:00 - Pausa Pranzo Chiusura Sala

15:00 - Apertura Sala

15:10 - 17:00 - Esperimenti Scientifici
Interazione con il pubblico

Microrelazioni
Interazione con il pubblico

17:00 - 18:20 - Chiusura per "Talk-show Scientifico"

18:40 - 20:50 - Esperimenti Scientifici
Interazione con il pubblico

Microrelazioni
Interazione con il pubblico

21:00 - Chiusura Sala

La Sala 5 Esperimenti è dedicata ad Albert Einstein (Ulma, 14 marzo 1879 – Princeton, 18 aprile 1955), un fisico tedesco naturalizzato svizzero, e in seguito statunitense.

Il fisico teorico che ha rivoluzionato la nostra visione di spazio, tempo e gravità. Albert Einstein è stato probabilmente il più grande scienziato del XX secolo, capace di dare contributi innovativi nei settori più disparati della fisica, dalla teoria atomica della materia alla cosmologia.

Il suo contributo più profondamente originale è stato la teoria della relatività generale, che ha rappresentato il primo grande progresso dopo Newton nell'interpretazione della forza di gravità e ha avuto conseguenze radicali sulla nostra visione dell'universo su grande scala.

SALA 6-7 MOSTRE TREK – MAJEL BARRETT

09:00 - Apertura Lavori

09:05 - 13:00 - Mostra Fantascienza
Titolo: Star Trek: Un passo nel futuro

09:05 - 13:00 - Open Space Star Trek XI
Spazio dedicato al lancio di Star Trek XI
Informazioni su evento del lancio del film

13:00 Pausa – Chiusura Sala

15:00 Apertura Sala

15:10 - 21:00 - Mostra Fantascienza
Titolo: Star Trek: Un passo nel futuro

15:10 - 21:00 - Open Space Star Trek XI
Spazio dedicato al lancio di Star Trek XI
Informazioni su evento del lancio del film

21:00 - Chiusura Sala

Le Sale 6 e 7 sono dedicate a Majel Barrett-Roddenberry, nata Lee Hudec (Columbus, Ohio, 23 febbraio 1932 – Los Angeles, California, 18 dicembre 2008), attrice statunitense.
Si era sposata con Gene Roddenberry, l'ideatore di Star Trek, in Giappone il 6 agosto 1969. Majel Barrett ha recitato in tutte le serie di Star Trek, sia come persona fisica che come voce dei computer, e questo l'ha fatta soprannominare "la first lady di Star Trek".

La Barrett è morta il 18 dicembre 2008 per le conseguenze della leucemia di cui era affetta; aveva 76 anni. Le sue ceneri verranno lanciate nello spazio come accadde per quelle del marito Gene Roddenberry.

Mostra Fantascienza
In Esposizione: Teletrasporto in scala 1:1, Timeline fotografica, Lambretta Trek, Scacchi Trek, ricostruzione in scala 1:16 plancia Enterprise 1701, Mostra delle cinque serie

Open Space Star Trek XI
Sarà creata una postazione video dove sarà possibile vedere tutti i trailer, sino ad ora rilasciati dalla Pramount/CBS, e alcune interviste riguardanti l'undicesimo film della saga di Star Trek. Inoltre l'appassionato potrà trovare anche una piccola mostra fotografica sui personaggi e sulle navi. Il fan potrà, sempre in questa postazione, apprendere informazioni e iscriversi, gratuitamente, agli eventi che il gruppo della USS Nautilus (punto di riferimento dei fan di Star Trek in Puglia), stà preparando per l'uscita di Star Trek XI. Uscita sale italiane: giorno 8 maggio 2009

Note
Nella Sala sarà esposta una Lambretta Trek. La Lambretta è uno scooter italiano prodotto dalla industria meccanica Innocenti di Milano, nel quartiere Lambrate, dal 1947 al 1972

SALA 8 INCONTRI – "RICARDO MONTALBAN"

09:00 - Apertura Lavori

---:--- - Lo Scrittore Incontra…
Lo scrittore di fantascienza Donato Altomare i lettori
Interazione con il pubblico, autografi

---:--- - Il disegnatore e Fumettista Domenico Sicolo incontra…
Interazione con il pubblico

13:00 - Pausa Pranzo Chiusura Sala

15:00 - Apertura Sala

---:--- - Evento da definire

---:--- - Evento da definire

21:00 - Chiusura Sala

La Sala 8 Incontri è dedicata a Ricardo Montalban (Città del Messico 25 novembre 1920 – Los Angeles 1a gennaio 2009), grandissimo attore di origine messicana che si trasferì giovanissimo a Hollywood per cercare fortuna nel cinema. La trovò dopo essere stato scritturato dalla MGM per una serie di film in cui doveva interpretare di volta il volta il ruolo dell'amante latino o del duro di turno.

Tra i ruoli da protagonista, interpretò la parte di Khan nel film «Star Trek II: l'Ira di Khan» (del 1982), mentre in precedenza lavorò in film di un certo successo ma in ruoli minori («Fuga dal Pianeta delle Scimmie», 1971; «Colpo Grosso al Rio Grande Express», 1972). Nel 1978 vinse un Emmy Award. La vera popolarità la conobbe però con la serie televisiva «Fantasy Island», in cui dal 1977 al 1984 interpretò il personaggio di Mr. Roarke. Insieme al nano Tatoo, esaudiva tutti i desideri degli ospiti dell'isola."

Note
Dalle ore 13:00 alle ore 15:00 le sale della convention rimarranno chiuse per la pausa pranzo

Il presente programma può subire variazioni

PIANTINA DELLA MANIFESTAZIONE

Sheraton Nicolaus Hotel & Conference Center
Via Cardinale Ciasca, 27
70124 Bari
Tel 080 5682023/24/27
Fax 080 5042548

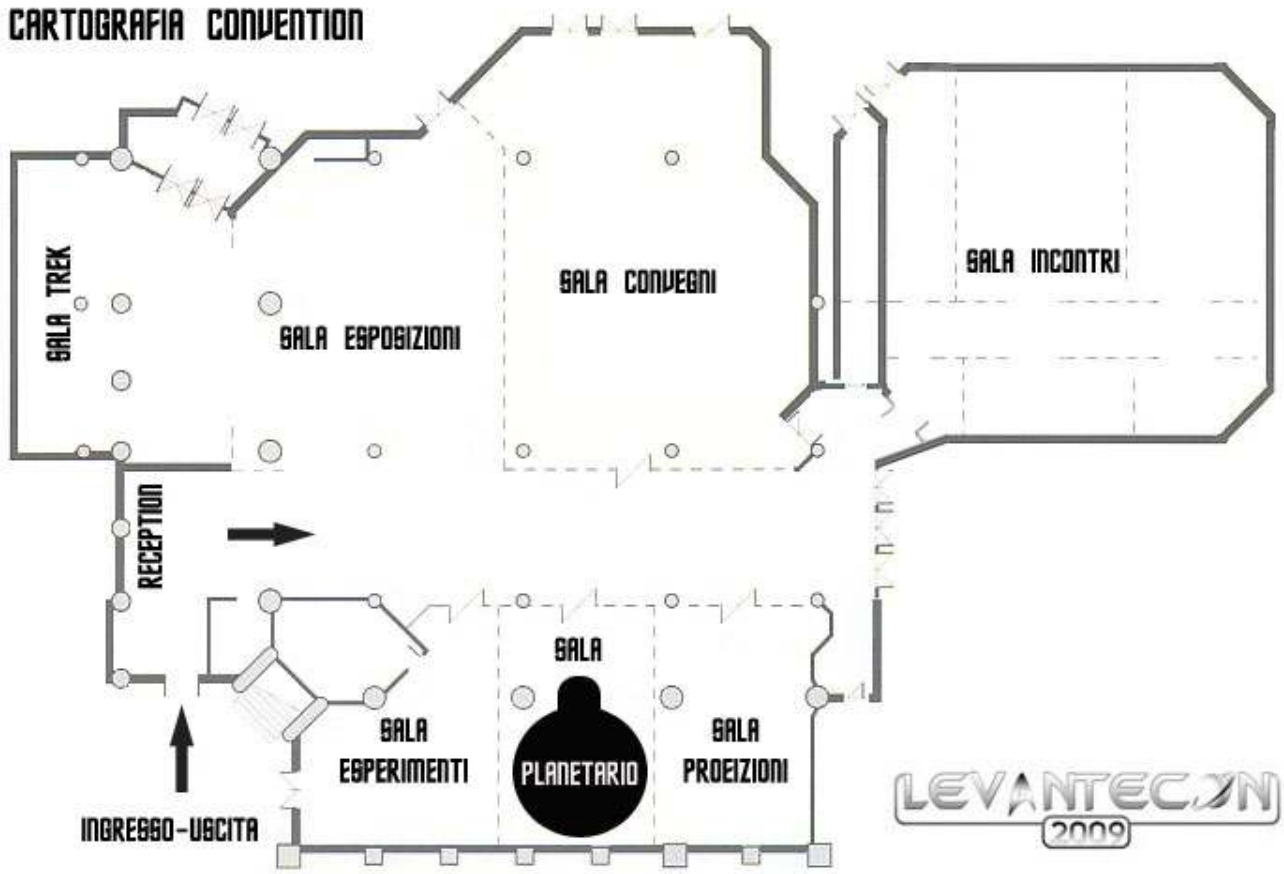

RIFERIMENTI INFORMATIVI

UFFICIO STAMPA
☏ Tel 347 1003115
E-Mail: ufficiostampa@leventecon.it

INFOLINE
☎ Tel 347 1003115

SITO WEB
www.levantecon.it

E-MAIL
info@levantecon.it

LUOGO DELLA CONVENTION
Sheraton Nicolaus Hotel & Conference Center
Via Cardinale Ciasca, 27
70124 Bari
☏ Tel 080 5682023/24/27
☏ Fax 080 5042548

© 2009 by Associazione Culturale GIULIO VERNE – Complesso Astronomico SIDEREUS – Club USS NAUTILUS